

# 登録施設制度 ご案内

医療法人豊田会  
刈谷豊田総合病院



## 刈谷豊田総合病院 登録施設制度

刈谷豊田総合病院では、地域の医療関係機関を対象に、相互の密接な連携と機能分担の促進、医療資源の効率的な活用など、地域医療支援活動を円滑に進め地域の医療水準向上に貢献することを目的とした登録施設制度を始めました。登録施設になっていただくことにより、刈谷豊田総合病院の設備や施設〔医療機器や病床など〕をご利用いただけます。



### ◆ 登録施設制度の概要

登録施設になるには、所定の手続きが必要となります。

詳細は、地域連携室までお問い合わせください。

※ 各申請書類は、当院ホームページよりダウンロードしてください。

対象施設	刈谷豊田総合病院と医療連携を行っている医療関係機関
利用内容	医療機器、共同利用病床、図書室、会議室、研究室、 諸記録の閲覧、研修会・症例検討会、情報提供
必要書類	刈谷豊田総合病院 登録施設申請書 ※内容変更・辞退の場合には、別途届出が必要です。



### 地域連携室のご案内

対応日	平日、第1・3土曜日
対応時間	[月・火・水・金曜日] 8:30~19:00 [木曜日] 8:30~16:45 [第1・3土曜日] 8:30~14:00
連絡先	[電話] 0566-25-8304 (直通) [FAX] 0566-27-6956 ※FAXは24時間受付



## 医療機器の利用

利用申込時間	[月・火・水・金曜日] 8:30~19:00 [木曜日] 8:30~16:45 [第1・3土曜日] 8:30~14:00
利用内容	[放射線検査機器] CT・MRI・PET-CT・RI・X線一般撮影装置 [その他高度医療機器] 内視鏡検査・生理検査・超音波検査
利用申込窓口	刈谷豊田総合病院 地域連携室

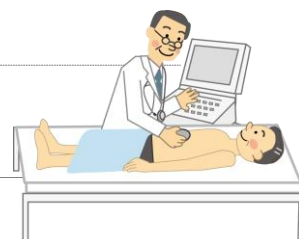

### 【予約方法】

1. 医療関係機関または患者さんより地域連携室へお電話をいただき、ご予約をお取りください。
2. 診療情報提供書をご作成いただき、地域連携室へFAXをお送りください。

### 【検査結果の通知】

CT・MRIのフィルム及び報告書は、検査当日に放射線科受付にてお渡しいたします。CT・MRI以外の検査や当日お渡しできない場合は、後日郵送にて紹介元医療機関へお届けいたします。



## 共同利用病床の利用

地域の医療関係機関の皆さまに優先的にご利用いただける病床を5床用意しております。  
※ 状況によりご利用いただけない場合があります。あらかじめご了承ください。

主治医	当院の医師および歯科医師
利用申請方法	診療情報提供書に入院希望の旨をご記入ください。





## 図書室の利用



図書室の利用は原則予約制です。

ご希望の際は地域連携室まで事前にご連絡ください。

利用内容	当院の蔵書・電子資料の閲覧 ※ 図書の貸出はできませんのでご了承ください。
利用可能日時	当院の診療稼働日(診療カレンダーをご参照ください) [ 月 ~ 金曜日 ] 9:00~16:00
利用申請窓口	刈谷豊田総合病院 地域連携室
必要書類	刈谷豊田総合病院 図書室 院外利用者申請書



## 会議室・研究室の利用

会議室・研究室の利用は原則予約制です。

ご希望の際は地域連携室まで事前にご連絡ください。

利用内容	第1・2・3会議室(261席)、 第4会議室(24席)、第5会議室(18席)、 研究室
設備内容	会議室：プロジェクター、スクリーンなど 研究室：電子カルテなど
利用可能日時	当院の診療稼働日(診療カレンダーをご参照ください) [ 月 ~ 金曜日 ] 8:30~16:45 [ 第1・3土曜日 ] 8:30~14:00
利用申請窓口	刈谷豊田総合病院 地域連携室
必要書類	刈谷豊田総合病院 共同利用施設 院外利用者申請書



## 諸記録の閲覧

閲覧希望の際は必要書類に記入の上、地域連携室までFAXをお送りください。

閲覧内容	[診療に関する記録] 診療録、病院日誌 [病院の管理および運営に関する諸記録] 共同利用の実績、救急医療の提供実績、閲覧実績、 地域医療従事者向け研修の実績、紹介患者実績
利用可能日時	当院の診療稼働日(診療カレンダーをご参照ください) [ 月 ~ 金曜日 ] 8:30~16:45 [ 第1・3土曜日 ] 8:30~14:00
利用申請窓口	刈谷豊田総合病院 地域連携室
必要書類	刈谷豊田総合病院 登録施設 諸記録閲覧申請書



## 研修会・症例検討会などへの参加

当院の診療科勉強会、在宅医療関連勉強会などにご参加いただくことができます。  
※事前申込みが必要な場合がありますので、案内をご確認ください。



## 情報提供

共同利用に関する情報、地域医療従事者の質の向上を支援するための情報、地域連携を深めるための情報など、各種情報提供を適宜行います。

### 【研修会・症例検討会などへの参加、情報提供の案内方法】

案内方法	下記にて開催案内をいたします。 ・刈谷豊田総合病院ホームページ ・KTメディネットポータルサイト ・病院広報誌「医心伝心」 ・地域連携広報誌「地連ほっとLINE」 ・市町村での広報、FAX、郵便など
お問い合わせ	刈谷豊田総合病院 地域連携室

## 【地域連携室案内図】



医療法人豊田会 刈谷豊田総合病院 地域連携室

[所在地] 〒448-8505 刈谷市住吉町5丁目15番地

[電話] 0566-25-8304(直通) [FAX] 0566-27-6956